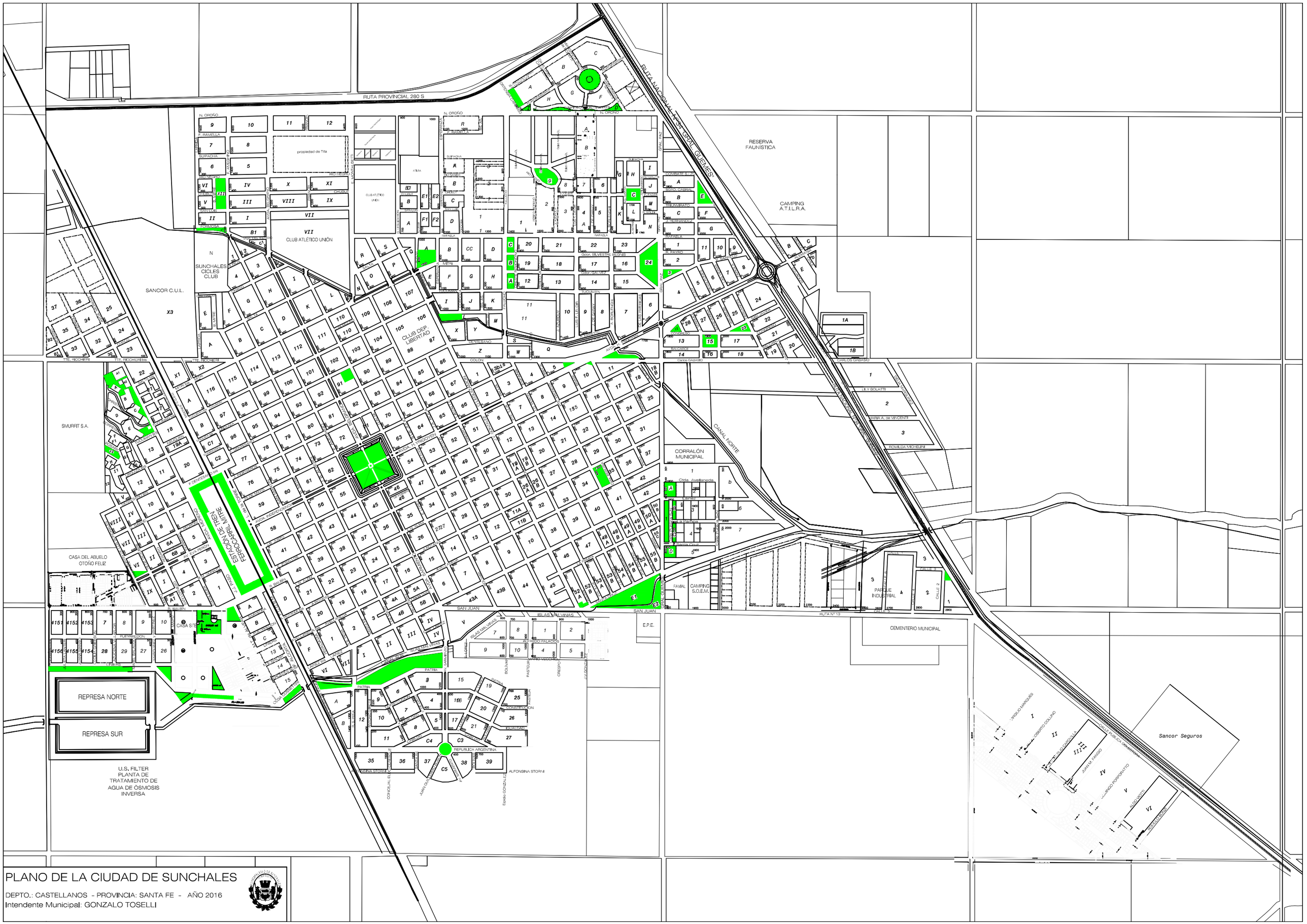

PLANO DE LA CIUDAD DE SUNCHALES

DEPTO.: CASTELLANOS - PROVINCIA: SANTA FE - AÑO 2016

Intendente Municipal: GONZALO TOSELLI